

MOD. 100
P. - Cat. 2.T. - 400



MINISTERO DELLE FINANZE
DIREZIONE GENERALE DEL CATASTO E DEI SERVIZI TECNICI ERARIALI

Mod. Nuovo Catasto Edilizio Urbano

Lire
30

NUOVO CATASTO EDILIZIO URBANO

(R. DECRETO-LEGGE 13 APRILE 1959, N. 637)

Planimetria dell'immobile situato nel Comune di Dronero Viale Sarrea
Ditta Gestione I.H.T. CASA Proprietaria
Allegata alla dichiarazione presentata all'Ufficio Tecnico Erariale di Cunco

ICHEDA I N.° 0143702

PIANO RIALZATO

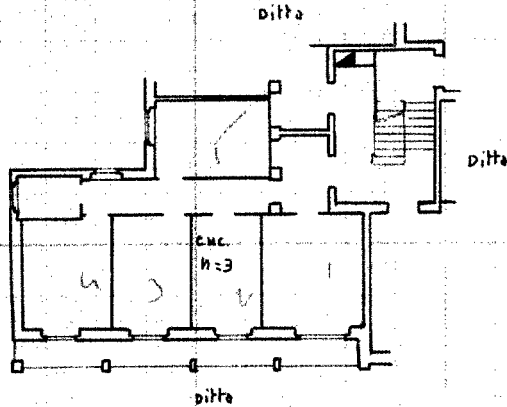

PIANO CANTINA

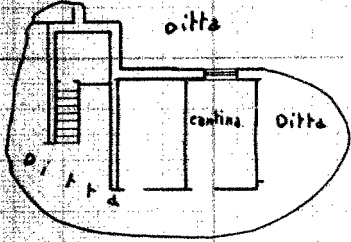

ORIENTAMENTO



SCALA DI 1:200

SPAZIO RISERVATO PER LE ANNOTAZIONI D'UFFICIO

DATA
PROT. N°

Compilata dal
Ing. Giovanni Berta (Titolo, nome e cognome del tecnico)
Iscritto all'Albo de Ingegneri
della Provincia di Cunco
DATA 31-12-1962
Firma: Berta

Ultima planime

Catasto dei Fabbricati - Situazione al 18/12/2020 - Comune di DRONERO (D372) - < Foglio: 29 - Particella: 549 - Subalterno: 2 >
VIALE SARREA piano: S1-T;