

**Agenzia del Territorio  
CATASTO FABBRICATI  
Ufficio Provinciale di  
Cuneo**

Dichiarazione protocollo n. CN0362840 del 04/10/2010

Planimetria di u.i.u. in Comune di Montemale Di Cuneo

Borgata Ghio

civ. 3

Identificativi Catastali:

Sezione:

Foglio: 7

Particella: 520

Subalterno: 5

Compilata da:

Pasquale Alessandro

Iscritto all'albo:

Geometri

Prov. Cuneo

N. 2021

Scheda n. 1

Scala 1:200

## PIANO PRIMO SOTTERRANEO

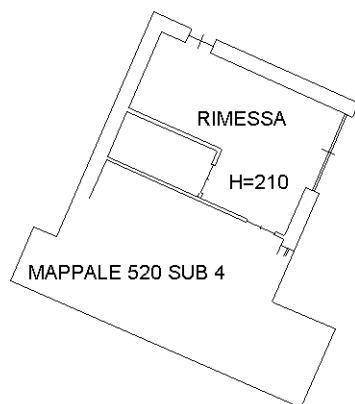

NORD

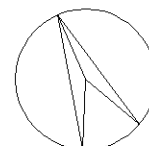

SCALA 1/200

Ultima planimetria in atti